



RENTA

BENITO JUAREZ

IZTACCIHUATL

\$50,000.00

NEGOCIABLE*

Folio

IN-002579

CASA COMERCIAL EN RENTA

DESCRIPCIÓN DEL INMUEBLE

EXCELENTE PROPIEDAD EN RENTA CON USO DE SUELO COMERCIAL, PERFECTA PARA NEGOCIOS COMO TIENDAS DE CONVENIENCIA, ESCUELAS, OFICINAS O BODEGAS. LA CASA CUENTA CON 12 AMPLIAS HABITACIONES, 4 BAÑOS COMPLETOS Y ESPACIOS GENEROSOS DISTRIBUIDOS EN DOS NIVELES. ADEMÁS, DISPONE DE 3 LUGARES DE ESTACIONAMIENTO. LA PROPIEDAD TIENE DOS FRENTE, UNO DE ELLOS SOBRE UNA AVENIDA CON ALTO FLUJO DE PERSONAS, LO QUE OFRECE GRAN VISIBILIDAD Y ACCESIBILIDAD. UBICADA EN UNA EXCELENTE ZONA, A SOLO UNOS METROS DE CALZADA DE TLALPAN Y MUY CERCA DE LA ESTACIÓN DEL METRO VILLA DE CORTÉS, LO QUE FACILITA LA CONECTIVIDAD AL TRANSPORTE PÚBLICO.

UBICACIÓN DEL INMUEBLE

IZTACCIHUATL



DUDAS E INFORMACIÓN

Términos y condiciones
Políticas de Privacidad

**EXPLORA**

Propiedades
Solicita tu inmueble
¿Quieres vender tu casa?

Sigamos en contacto

Javier Sorondo 255-A
Iztaccihuatl, Benito Juárez CDMX

75749338

55 71888355

info@billyshouse.com.mx

http://billyshouse.com.mx

© Copyright 2019 Billys House, S.A.... Todos los derechos reservados

* Esta propiedad esta sujeta a disponibilidad, el precio esta sujeto a cambio sin previo aviso.
El envío de esta ficha no compromete a las partes a la suscripción de ningún documento legal.
La información y medidas son aproximadas y deberán ratificarse con los documentos originales



4

RECÁMARAS

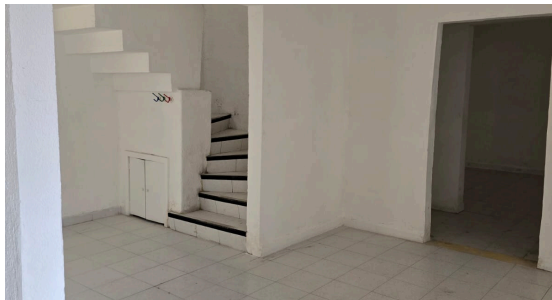

4

BAÑOS



3

ESTACIONAMIENTOS

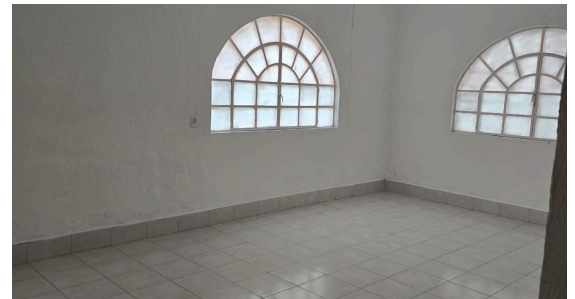

m²

SUPERFICIE DE
TERRENO



272 m²

SUPERFICIE DE
CONSTRUCCIÓN



35 años

ANTIGÜEDAD DEL
INMUEBLE

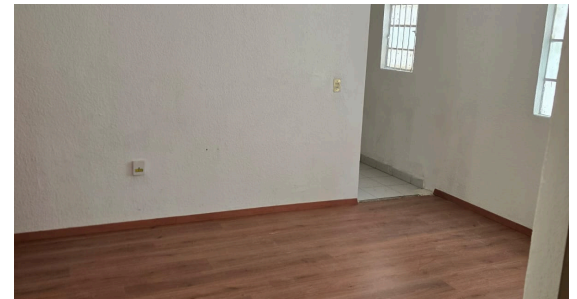
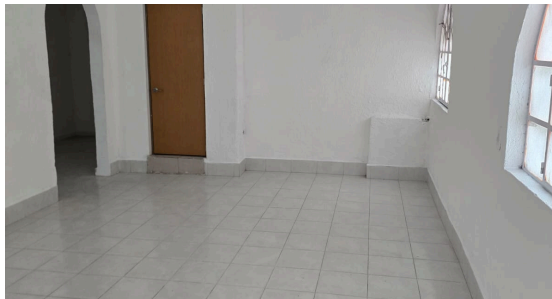

* Esta propiedad esta sujeta a disponibilidad, el precio esta sujeto a cambio sin previo aviso.
El envio de esta ficha no compromete a las partes a la suscripción de ningún documento legal.

La información y medidas son aproximadas y deberán ratificarse con los documentos
originales