



VENTA

EDO MEX, HUIXQUILUCAN

HACIENDA DE LAS PALMAS

\$4,500,000*

Folio
IN-002517

DEPARTAMENTO VENTA INTERLOMAS RESIDENCIAL MEDITERRÁNEO

DESCRIPCIÓN DEL INMUEBLE

Departamento de 142.75 m2 con elevador, distribuido en: • Estancia comedor. • Cocina • Recamara principal con walking closet y baño. • 2da Recamara con closet • Baño completo para compartir 2da recamara y baño de visitas. • Cuarto de servicio con baño. • Área de lavado • 2 cajones de estacionamiento "E" 29 y "E" 30 • Bodega.



UBICACIÓN DEL INMUEBLE

HACIENDA DE LAS PALMAS

DUDAS E INFORMACIÓN

Términos y condiciones
Políticas de Privacidad

EXPLORA

Propiedades
Solicita tu inmueble
¿Quieres vender tu casa?

Sigamos en contacto



Javier Sorondo 255-A
Iztaccihuatl, Benito Juárez CDMX



75749338



55 71888355



info@billyshouse.com.mx



http://billyshouse.com.mx



© Copyright 2019 Billy's House, S.A.... Todos los derechos reservados

* Esta propiedad esta sujeta a disponibilidad, el precio esta sujeto a cambio sin previo aviso.
El envío de esta ficha no compromete a las partes a la suscripción de ningún documento legal.
La información y medidas son aproximadas y deberán ratificarse con los documentos originales



2
RECÁMARAS



2
BAÑOS



2
ESTACIONAMIENTOS



m²
SUPERFICIE DE
TERRENO



142.75 m²
SUPERFICIE DE
CONSTRUCCIÓN



20 años
ANTIGÜEDAD DEL
INMUEBLE

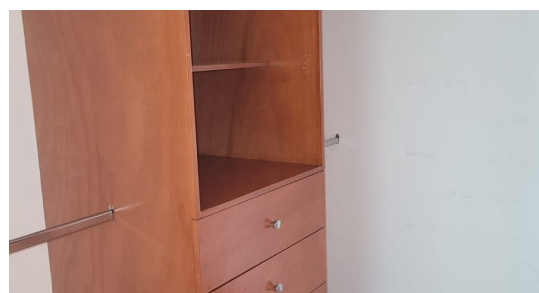
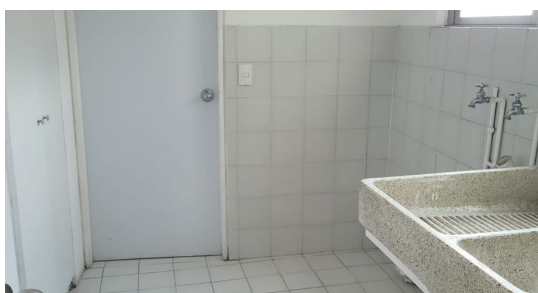
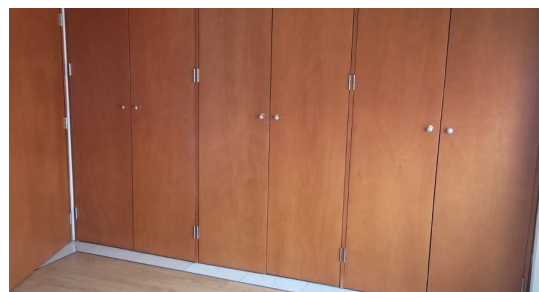
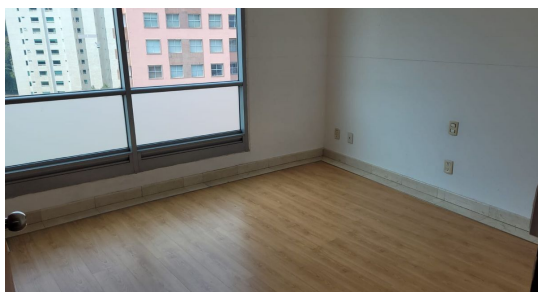
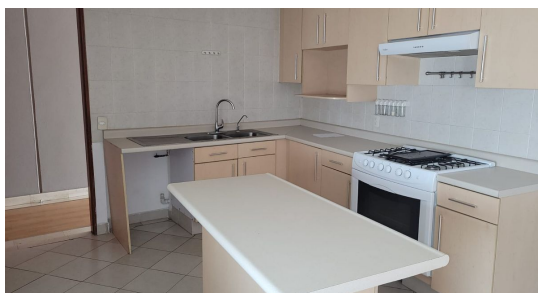
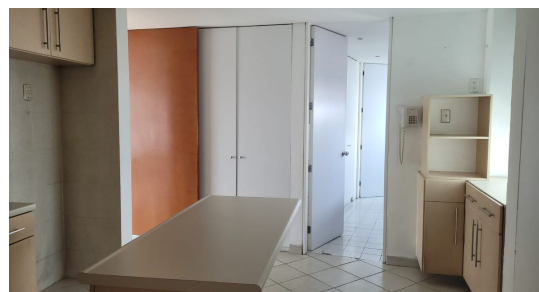

* Esta propiedad esta sujeta a disponibilidad, el precio esta sujeto a cambio sin previo aviso.
El envio de esta ficha no compromete a las partes a la suscripción de ningún documento legal.
La información y medidas son aproximadas y deberán ratificarse con los documentos originales