

VENTA

\$690,000.00

CASA

Folio

P-000103

**JARDINES DE ACUITLAPILCO
CHIMALHUACÁN, EDO MEX**

CASA EN ZONA CÉNTRICA Y COMERCIAL EN CHIMALHUACAN

DESCRIPCIÓN DEL INMUEBLE

Se vende casa a precio de Terreno. Solo de contado, no aplican créditos! Metros de construcción en buen estado: 60m²
Dimensión del total de Terreno: 120 m²
Propiedad ubicada en Calle Municipio Libre en la Colonia Jardines de Acuitlapilco, Municipio de Chimalhuacan. Se encuentra a unos pasos de Av. Arca de Noe y a 10 minutos caminando de la estación Terminal Acuitlapilco del MEXIBUS. Se aceptan propuestas. Excelente Ubicación.

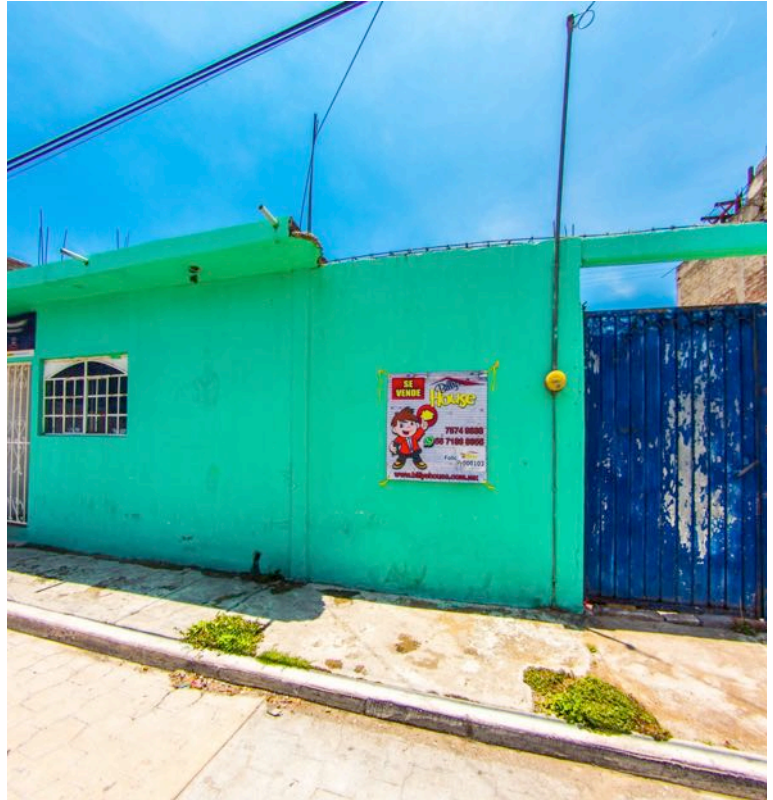

UBICACIÓN DEL INMUEBLE

**JARDINES DE
ACUITLAPILCO, CHIMALHUACÁN, EDO MEX**

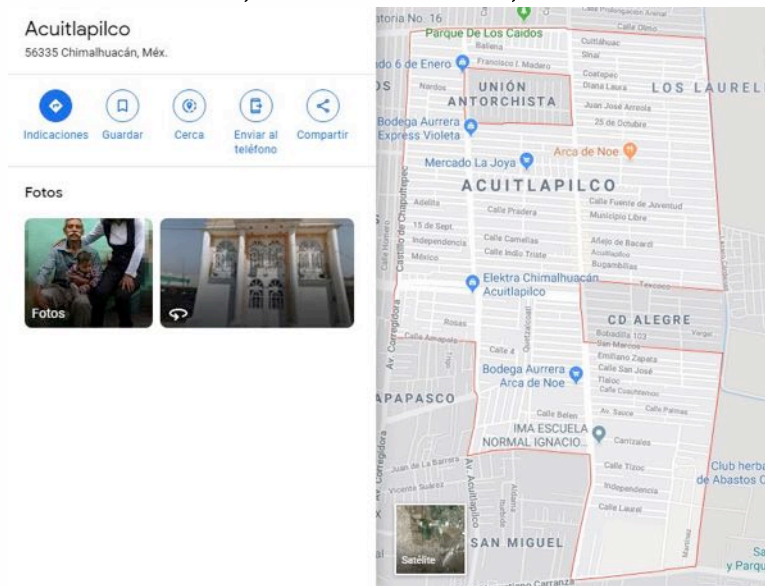

DESTACA

- PROPIEDAD PARA NEGOCIOS EN ZONA COMERCIAL
- A PRECIO DE TERRENO A UNOS METROS DE AV. ARCA DE NOE CHIMALHUACAN Y A 10 MINUTOS DEL MEXIBUS
- CONSTRUCCIÓN LISTA PARA HABITAR U OCUPAR, EN BUENAS CONDICIONES
- PRECIO A NEGOCIAR
- ZONA TRANSITADA



3
RECÁMARAS



2
BAÑOS



2
ESTACIONAMIENTOS

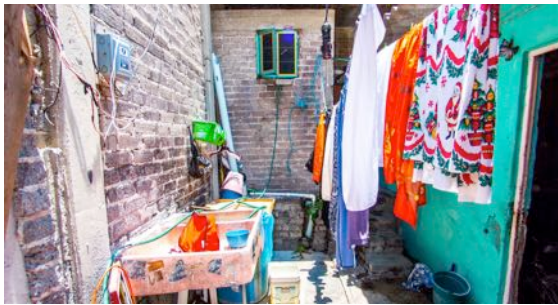

M2
120 m2
SUPERFICIE DE
TERRENO



60 m2
SUPERFICIE DE
CONSTRUCCIÓN



Antigüedad

30 años
ANTIGÜEDAD DEL
INMUEBLE

DUDAS E INFORMACIÓN

Términos y condiciones
Políticas de Privacidad



© Copyright 2019 Billys House, S.A.... Todos los derechos reservados

EXPLORA

Propiedades
Solicita tu inmueble
¿Quieres vender tu casa?

Sigamos en contacto



Javier Sorondo 255-A
Iztaccihuatl, Benito Juárez CDMX

75749338

55 71888355

info@billyshouse.com.mx

<http://billyshouse.com.mx>



UrbanZZA.
Servicios Hipotecarios



SOC
Asesores Hipotecarios

AVANZA
PARA
TU CASA

SENSA 