

RENTA

\$15,000.00

**BODEGA/NAVE
INDUSTRIAL**

Folio

I-000641

**VALLE DE SAN LORENZO
IZTAPALAPA, CDMX**

EXCELENTE ESPACIO PARA BODEGA, TALLER INDUSTRIAL, OFICINAS Y MAS

DESCRIPCIÓN DEL INMUEBLE

ESPACIO DE 250 M2 EN PLANTA ALTA, CUENTA CON TODOS LOS SERVICIOS, INSTALACIÓN PARA LUZ TRIFÁSICA PRECONTRATADA, TIENE SU PROPIO ESTACIONAMIENTO TECHADO PARA 3 AUTOS. DOS BAÑOS AMPLIOS Y UN CUBICULO PARA OFICINA. TODO SE ENCUENTRA BARDEADO Y EN LA ESQUINA DE UNA CALLE MUY TRANQUILA, ADICIONAL DENTRO DEL PREDIO SE CUENTA CON ALTAS MEDIDAS DE SEGURIDAD. ES UNA EXCELENTE OPORTUNIDAD PARA TI, ARPOVECHALA!!

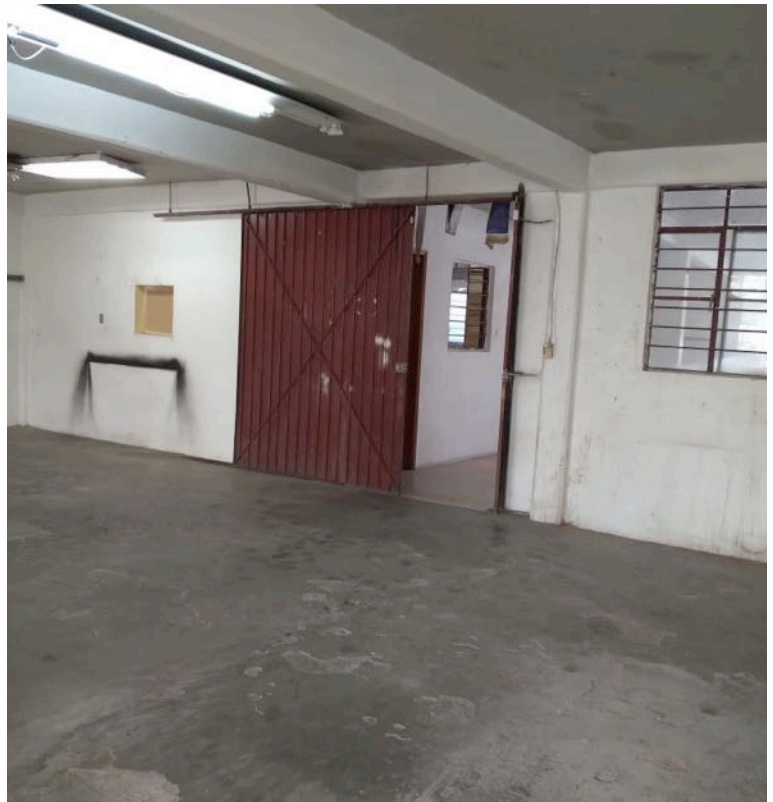

UBICACIÓN DEL INMUEBLE

**VALLE DE SAN LORENZO, IZTAPALAPA,
CDMX**



DESTACA

- ✓ **PRECIO POR DEBAJO DE LA MEDIA DE LA ZONA**
- ✓ **MUY CERCA DEL PARQUE ECOLÓGICO XOCHIMILCO, Y CERCANO A LA NUEVA PLAZA LAS ANTENAS**
- ✓ **RUTAS DE TRANSPORTE A AV TLAHUAC**
- ✓ **A UNOS MINUTOS DEL METRO PERIFERICO DE LA LINEA 12**
- ✓ **ZONA TRANQUILA Y GRAN VARIEDAD DE NEGOCIOS AL REDEDOR DE LA ZONA**



-
RECÁMARAS



2
BAÑOS



3
ESTACIONAMIENTOS



335 m2
SUPERFICIE DE
TERRENO



250 m2
SUPERFICIE DE
CONSTRUCCIÓN



Antigüedad

36 años
ANTIGÜEDAD DEL
INMUEBLE

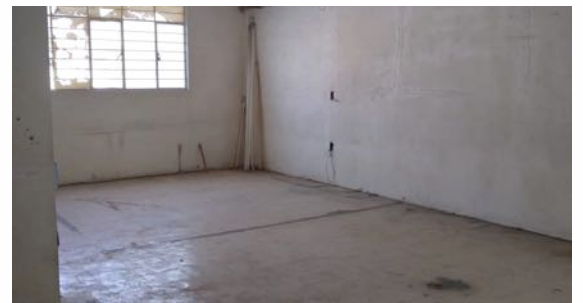
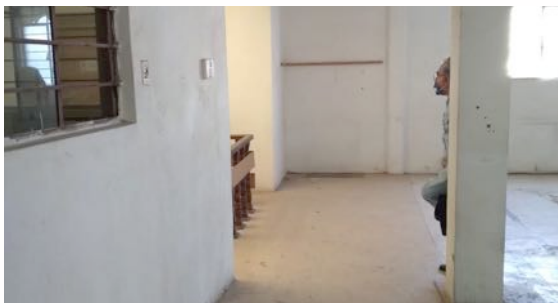

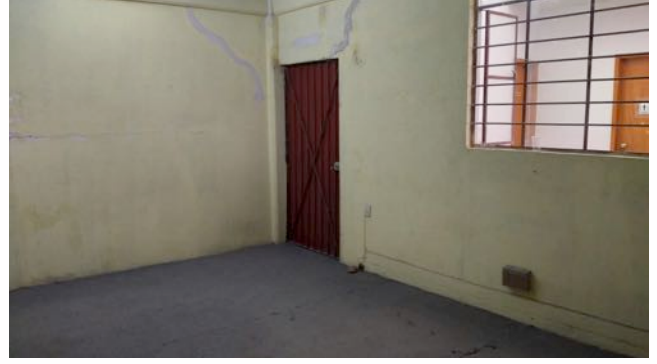

DUDAS E INFORMACIÓN

Términos y condiciones
Políticas de Privacidad



© Copyright 2019 Billys House, S.A..... Todos los derechos reservados

EXPLORA

Propiedades
Solicita tu inmueble
¿Quieres vender tu casa?

Sigamos en contacto



Javier Sorondo 255-A
Iztaccihuatl, Benito Juárez CDMX



75749338



55 71888355



info@billyshouse.com.mx



<http://billyshouse.com.mx>



UrbanZZA.
Servicios Hipotecarios



SOC
Asesores Hipotecarios
AVANZA
PARA
TU CASA

